ISSUE 01

العدد التوثيقي

إصدار توثيقي · العام الدراسي 2025–2026

وُجُوهُ التَّمَيُّزِ

FACES OF EXCELLENCE



لوحة الشرف
وجوه التميّز من كلية الصيدلة

ألبوم الحفل
14 لقطة تقدير وطموح

كلمة الخرّيجين
منصة واحدة ومسؤولية تمثيل جيل

15
اسمًا في قائمة التكريم

05
مراحل دراسية

03
مراكز في كل مرحلة

قصة الغلاف · COVER STORY

حسين عبد السلام

الأول على جامعة العين العراقية

«التميّز ليس محطة نهائية، بل بداية مسؤولية أكبر.»

تكريم أوائل كلية الصيدلة · جامعة العين العراقية





لقطتان من حفل التكريم · تسليم شهادات الشكر والتقدير للطالب حسين عبد السلام

ديباجة

بسم الله الرحمن الرحيم

في أجواء يملؤها الاعتزاز، تحتفي كلية الصيدلة في جامعة العين العراقية بنخبة من طلبتها المتفوّقين، في حفل تكريم يجسّد إيمانها الراسخ بأن التميّز العلمي ثمرة جهدٍ متواصل وإرادةٍ صادقة، وأن الاحتفاء بالمجتهدين واجبٌ ورسالة.

وتولي الكلية اهتمامًا خاصًّا بتكريم متفوّقيها، إذ ترى فيه تقديرًا لعطائهم وحافزًا لزملائهم، وترسيخًا لثقافة الإبداع والمنافسة الشريفة داخل الحرم الجامعي. ويأتي هذا العدد توثيقًا لتلك اللحظات المضيئة، وفي مقدّمتها قصة الطالب حسين عبد السلام، الأول على الجامعة، وأوائل المراحل الدراسية الخمس.

نسأل الله لأبنائنا دوام التوفيق والسداد، ولكليتنا مزيدًا من الرفعة والعطاء.

أ.م.د. حيدر الأنباري
عميد كلية الصيدلة
جامعة العين العراقية

م.د. صفاء هلول محمد
المعاون العلمي لعميد كلية الصيدلة
جامعة العين العراقية



إصدار توثيقي · العام الدراسي 2025–2026

وُجُوهُ التَّمَيُّزِ

FACES OF EXCELLENCE

تكريم أوائل كلية الصيدلة

جامعة العين العراقية · كلية الصيدلة

حسين عبد السلام... الأول على الجامعة

قصص تفوّق · لوحة الشرف · ألبوم حفل التكريم

في هذا العدد

CONTENTS

لحظة فخر · التكريم المركزي 04

كلمة الخرّيجين 05

تقدير الأسرة الأكاديمية 06

الملف العلمي 07

رؤية للمستقبل 08

أوائل المراحل الدراسية الخمس ..... 09 – 14

رسالة الحفل 15

ألبوم صور من حفل التكريم ..... 16 – 22

لوحة الشرف ..... 23 – 26

هيئة التحرير : شعبة الإعلام · كلية الصيدلة

العلمُ يرفعُ الطموح... والاجتهادُ يصنعُ الأثر

AUIQ · 2025 / 2026

لحظة فخر...
تتوّج خمسة أعوام من الاجتهاد

05
أعوام من الاجتهاد



من مراسم تكريم حسين عبد السلام في حفل التخرج المركزي لجامعة العين العراقية.

مسيرة صنعت الإنجاز

جاء هذا التكريم تتويجًا لمسيرة دراسية امتدت خمس سنوات في كلية الصيدلة، اتّسمت بالتفاني والتميّز المستمر، وانتهت بتخرّجه الأول على دفعته وعلى مستوى الجامعة بأكملها.

الأول على الجامعة

كرّمت رئاسة جامعة العين العراقية الصيدلاني حسين عبد السلام في حفل التخرج المركزي، احتفاءً بإحرازه المرتبة الأولى على مستوى جميع الكليات والأقسام الأكاديمية في الجامعة.

كبسولة ضوء SPOTLIGHT

عبارة النجاح
النَّجاحُ رِحلةُ صَبرٍ، لا مَحطّةُ حَظّ.

عبارة الصيدلة
كلُّ جُرعةٍ دقيقةٍ... وعدٌ بالشِّفاء.

منصةٌ واحدةٌ...
ومسؤوليةُ تمثيل جيل



حسين عبد السلام يلقي كلمة الخرّيجين نيابةً عن دفعة المتخرّجين في الحفل المركزي.

من سوق الشيوخ إلى منصة التخرّج

ينحدر حسين عبد السلام من مدينة سوق الشيوخ في محافظة ذي قار، وقد شكّلت دراسته في كلية الصيدلة بجامعة العين العراقية محطة أساسية في رحلته الأكاديمية.

تقديرًا لتفوّقه الأكاديمي، اختير حسين عبد السلام لإلقاء كلمة الخرّيجين، بوصفه الطالب الأول على الجامعة، وممثّلًا لزملائه في هذه المناسبة.

اجتمع في هذه اللحظة الاحتفاء بثمرة الدراسة مع مسؤولية التعبير عن طموحات دفعة تتجه إلى مستقبلها المهني والعلمي.

كبسولة ضوء SPOTLIGHT

عبارة النجاح
مَن يَزرَع الاجتهادَ يَحصُدِ التَّميُّز.

عبارة الصيدلة
الصَّيدلةُ عِلمٌ يَحرُسُ الأمانَ في كلِّ دَواء.

تكريم يحتفي بالتفوّق ويشجّع على مواصلة المسيرة

حظي حسين عبد السلام بتكريم من عميد كلية الصيدلة، والمعاون العلمي للعميد، وممثل عن الهيئة التدريسية في الكلية، تقديرًا لإنجازه الأكاديمي وتميّزه على مستوى الجامعة.





لقطات من تكريم كلية الصيدلة؛ تقدير أكاديمي لمسيرة الطالب الأول على جامعة العين العراقية.

بداية لمسؤولية جديدة

يمتد أثر التفوّق إلى مشاركة الخبرة مع الطلبة، وتشجيعهم على تنظيم دراستهم، والمثابرة، والانخراط في الأنشطة العلمية.

تقدير للجهد

يعكس هذا الاحتفاء اعتزاز الكلية بخريجها المتفوّق، ويبرز مكانة الاجتهاد والتحصيل العلمي في تجربتها التعليمية.

كبسولة ضوء SPOTLIGHT

عبارة النجاح
الطُّموحُ يَبدأُ بخُطوة، ويكبُرُ بالمُثابَرة.

عبارة الصيدلة
خلفَ كلِّ علاجٍ آمِنٍ صَيدلانيٌّ يَقِظ.

مشروع بحث التخرّج

سؤال بسيط قريب من حياة مرضى السكري

عنوان المشروع

العلاقة بين نوع علاج السكري ووتيرة أعراض نقص سكر الدم لدى مرضى السكري

02

فتاتان علاجيّتان في موضوع المشروع:

الإنسولين

الأدوية الفموية

تناول مشروع التخرّج العلاقة بين نوع العلاج المستخدم ووتيرة أعراض نقص سكر الدم. ويضع هذا الموضوع تجربة المريض في صميم الاهتمام الصيدلاني، من خلال النظر إلى العلاج والأعراض المرتبطة به.

نطاق العرض العلمي

يعرض هذا الملف موضوع المشروع فقط؛ إذ لم تُرفق بيانات الدراسة أو نتائجها، ولذلك لا يتضمن استنتاجات عن الفروق بين العلاجات أو معدلات حدوث الأعراض.

الدور الأكاديمي الحالي

يعمل صيدلانيًا ومساعد باحث في كلية الصيدلة بجامعة العين العراقية، ويسهم في الجلسات العملية السريرية والمخبرية لطلبة الدراسة الجامعية.

مشاركة المعرفة

يشمل دوره إرشاد الطلبة ومشاركة الخبرات الأكاديمية، والمساهمة في تنظيم الندوات العلمية وورش العمل والمؤتمرات التي تستضيفها الكلية والجامعة.

كبسولة ضوء SPOTLIGHT

عبارة النجاح

اسألْ بشَغَف، فأجمَلُ الإنجازاتِ سُؤالٌ جَريء.

عبارة الصيدلة

سُؤالٌ بَحَيِّ اليومَ... دَواءٌ أفضَلُ غَدًا.



HUSSEIN
ABDUL SALAM

التفوّق بدايةُ مسؤولية

صيدلاني · مساعد باحث
كلية الصيدلة
جامعة العين العراقية

«التميّز ليس محطة نهائية، بل بداية مسؤولية أكبر تجاه مؤسستنا الأكاديمية ووطننا.»

«ورؤيتي هي مواصلة مسارات البحث العليا والتقدّم أكاديميًا للحفاظ على جامعة العين في طليعة التعليم العالي.»

حسين عبد السلام · اقتباس شخصي مقدّم لهذا الملف

المعلومات والصور: المواد المقدّمة لإعداد الملف. أُعدّت الصياغة التحريرية دون إضافة أسماء للمكرّمين أو نتائج بحثية غير مرفقة.

كبسولة ضوء SPOTLIGHT

عبارة النجاح
لا تَنتَظِرِ الفُرصةَ؛ اصنَعْها بعِلمِك.

عبارة الصيدلة
الدَّواءُ عِلمٌ، وحُسنُ استِخدامِه أمانة.

خمسةُ مستويات دراسية
بمعها شغف التفوّق



صورة جماعية من حفل تكريم الطلبة الأوائل في كلية الصيدلة.

بإشراف وحضور الأستاذ المساعد الدكتور حيدر الانباري، عميد كلية الصيدلة في جامعة العين العراقية، أقامت الكلية حفلًا لتكريم طلبتها الأوائل في المراحل الدراسية كافة، تقديرًا لتفوّقهم العلمي وتثمينًا لجهودهم ومثابرتهم.

05
مراحل دراسية

15
اسمًا في قائمة التكريم

03
مراكز في كل مرحلة

ترد الأسماء في الصفحات التالية بحسب ترتيب المراكز الوارد في النص المقدّم.

كبسولة ضوء SPOTLIGHT

عبارة النجاح
التَّفوُّقُ عادةٌ يَوميّة، لا مُناسَبةٌ عابِرة.

عبارة الصيدلة
في الصَّيدلة، التَّفاصيلُ الصَّغيرةُ تُنقِذُ حَياةً كَبيرة.

أوائل المرحلة الأولى

العام الدراسي 2025–2026 · المراكز الثلاثة الأولى

01 المركز الأول
جعفر محمد طارق عبد

02 المركز الثاني
نور عبد الله غدير عيدي

03 المركز الثالث
زينب خلف جبار خضر





مشاهد من الحفل: صور توثيقية للفعالية، ولا يُقصد بمواضعها مطابقة الأشخاص مع قائمة الأسماء أعلاه.

تكريم يثمّن الاجتهاد والمثابرة، ويشجّع الطلبة على مواصلة النجاح في مسيرتهم الدراسية.

كبسولة ضوء SPOTLIGHT

عبارة النجاح
ما نَتعلَّمُه اليومَ يَصنَعُ مَن ستكونُ غَدًا.

عبارة الصيدلة
الجُرعةُ وحدَها تَصنَعُ الفَرقَ بينَ الدَّواءِ والسُّمّ
— باراسيلسوس

أوائل المرحلة الثانية

العام الدراسي 2025–2026 · المراكز الثلاثة الأولى

01 المركز الأول
زهراء عبدالحسن مهدي صالح

02 المركز الثاني
آلاء عماد جابر

03 المركز الثالث
زهراء سعد حسين حسن





مشاهد من الحفل: صور توثيقية للفعالية، ولا يُقصد بمواضعها مطابقة الأشخاص مع قائمة الأسماء أعلاه.

تكريم يثمّن الاجتهاد والمثابرة، ويشجّع الطلبة على مواصلة النجاح في مسيرتهم الدراسية.

كبسولة ضوء SPOTLIGHT

عبارة النجاح
العَزيمةُ تُحوِّلُ الصُّعوبةَ إلى سُلَّم.

عبارة الصيدلة
الصَّيدلانيُّ يَجمَعُ دِقّةَ العِلمِ ورَحمةَ المِهنة.

أوائل المرحلة الثالثة

العام الدراسي 2025–2026 · المراكز الثلاثة الأولى

01 المركز الأول
زينب سعد باقر علوان

02 المركز الثاني
مصطفى صلاح الدين عبد الحسين

03 المركز الثالث
حيدر جبار شرهان حسين





مشاهد من الحفل: صور توثيقية للفعالية، ولا يُقصد بمواضعها مطابقة الأشخاص مع قائمة الأسماء أعلاه.

تكريم يثمّن الاجتهاد والمثابرة، ويشجّع الطلبة على مواصلة النجاح في مسيرتهم الدراسية.

كبسولة ضوء SPOTLIGHT

عبارة النجاح
اجتَهِدْ بصَمت، ودَع الإنجازَ يَتكلَّم.

عبارة الصيدلة
البَحثُ العِلميُّ يَصنَعُ دَواءَ الغَد.

أوائل المرحلة الرابعة

العام الدراسي 2025–2026 · المراكز الثلاثة الأولى

01 المركز الأول
بيادر كريم سعدون عبيد

02 المركز الثاني
فاطمة فرج غليم علي

03 المركز الثالث
فاطمة أحمد محمد علي





مشاهد من الحفل: صور توثيقية للفعالية، ولا يُقصد بمواضعها مطابقة الأشخاص مع قائمة الأسماء أعلاه.

تكريم يثمّن الاجتهاد والمثابرة، ويشجّع الطلبة على مواصلة النجاح في مسيرتهم الدراسية.

كبسولة ضوء SPOTLIGHT

عبارة النجاح
التَّميُّزُ ثَمرةُ انضِباطٍ وإيمانٍ بالهَدَف.

عبارة الصيدلة
كُلُّ تَركيبةٍ سَليمةٍ تَبدأُ بسُؤالٍ دَقيق.

أوائل المرحلة الخامسة

العام الدراسي 2025–2026 · المراكز الثلاثة الأولى

01 المركز الأول
حسين عبد السلام عبد لفته

02 المركز الثاني
زينب احمد فرهود مخيلف

03 المركز الثالث
داليا رشيد ابراهيم خضير



مشاهد من الحفل: صور توثيقية للفعالية، ولا يُقصد بمواضعها مطابقة الأشخاص مع قائمة الأسماء أعلاه.

يتصدّر حسين عبد السلام عبد لفته قائمة المرحلة الخامسة، امتدادًا لملف تفوّقه وتكريمه المعروض في الصفحات السابقة.

كبسولة ضوء SPOTLIGHT

عبارة النجاح
لا يَصنَعُ الكِبارَ إلّا ساعاتُ المُثابَرة.

عبارة الصيدلة
حينَ يُتقِنُ الصَّيدلانيُّ عَمَلَه يَطمَئِنُّ المَريض.

نباح ستفي بهِ الجميع



الطلبة المكرَّمون مع عدد من الحاضرين في ختام الفعالية.

شكر واعتزاز

مبارك لطلبتنا هذا الإنجاز، مع أطيب التمنيات بدوام النجاح والتوفيق، والشكر لعائلاتهم وأساتذتهم على ما قدّموه من دعم ورعاية.

ثقافة الاجتهاد

يؤكّد هذا التكريم حرص عمادة كلية الصيدلة على دعم الطلبة المتفوّقين، وتشجيع التنافس العلمي، وترسيخ ثقافة الاجتهاد والتميّز في المراحل الدراسية كافة.



جانب من حضور حفل التكريم في كلية الصيدلة.

كبسولة ضوء SPOTLIGHT

عبارة النجاح

شُكرًا لِمَن دَعَم؛ فالنَّجاحُ عَمَلُ فَريق.

عبارة الصيدلة

الرِّعايةُ الدَّوائيّةُ شَراكةٌ قِوامُها الثِّقة.

ألبوم صور من حفل التكريم

العام الدراسي 2025–2026 · لحظات تقدير وطموح

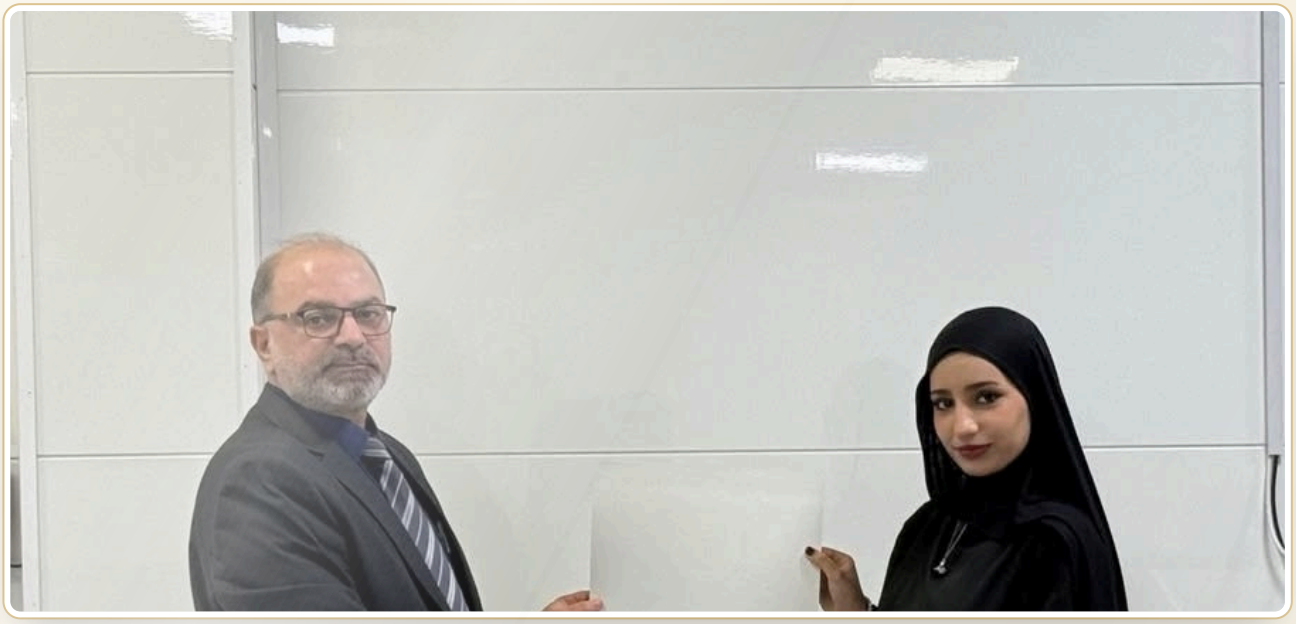

01 / 14 كل خطوة اجتهاد تستحق لحظة اعتزاز.

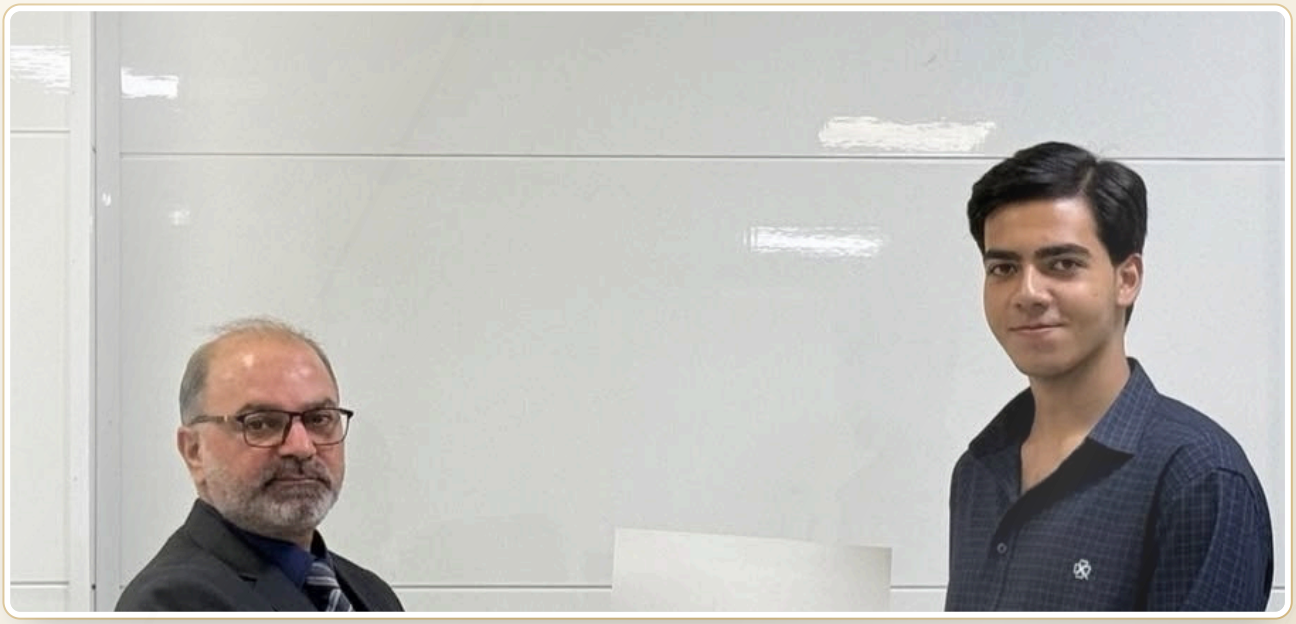

02 / 14 ما نصنعه بالمثابرة، نحتفي به بفخر.

كبسولة ضوء SPOTLIGHT

عبارة النجاح
كلُّ خُطوةِ اجتِهادٍ تَستَحِقُّ لَحظَةَ اعتِزاز.

عبارة الصيدلة
مِن المُختَبَرِ إلى المَريض… رِحلةُ عِلمٍ وأمانة.

ألبوم صور من حفل التكريم

العام الدراسي 2025–2026 · لحظات تقدير وطموح



03 / 14 الطموح يكبر حين تحيطه بيئة تؤمن به.



04 / 14 بالعلم والإصرار تُفتح آفاق جديدة.

كبسولة ضوء SPOTLIGHT

عبارة النجاح
الطُّموحُ يَكبُرُ حينَ تُحيطُه بيئةٌ تُؤمِنُ به.

عبارة الصيدلة
التَّعليمُ الصَّيدلانيُّ يَبني جيلًا يَحمي الصِّحّة.

ألبوم صور من حفل التكريم

العام الدراسي 2025–2026 · لحظات تقدير وطموح



05 / 14 لكل نجاح حكاية من الصبر والعمل.



06 / 14 حضور يساند، وكلمات تشجّع، وخطوات تتقدّم.

كبسولة ضوء SPOTLIGHT

عبارة النجاح
لكلِّ نَجاحٍ حِكايةٌ مِنَ الصَّبرِ والعَملِ.

عبارة الصيدلة
الدِّقّةُ في الصَّيدلةِ لُغةُ الاحترامِ للإنسان.

ألبوم صور من حفل التكريم

العام الدراسي 2025–2026 · لحظات تقدير وطموح



07 / 14 وراء كل إنجاز دعم يترك أثرًا.



08 / 14 حين نحتفي بالتفوّق، نلهم من يأتي بعدنا.

كبسولة ضوء SPOTLIGHT

عبارة النجاح
وَراءَ كلِّ إنجازٍ دَعمٌ يَترُكُ أثَرًا.

عبارة الصيدلة
الاستِشارةُ الدَّوائيّةُ الصّادِقةُ تَصنَعُ الثِّقة.

ألبوم صور من حفل التكريم

العام الدراسي 2025–2026 · لحظات تقدير وطموح



09 / 14 التكريم ثمرة جهد، وبداية لطموح أكبر.



10 / 14 ثقي بخطواتك، فالمثابرة تصنع الفرق.

كبسولة ضوء SPOTLIGHT

عبارة النجاح
التَّكريمُ ثَمَرةُ جُهد، وبِدايةٌ لِطُموحٍ أكبَر.

عبارة الصيدلة
العِلمُ في الصَّيدلةِ يَتَجَدَّد، فتَجَدَّدْ معه.

ألبوم صور من حفل التكريم

العام الدراسي 2025–2026 · لحظات تقدير وطموح



11 / 14 كل إنجاز اليوم يفتح بابًا لنجاح الغد.



12 / 14 ارفعي سقف طموحك، وواصلي السعي إليه.

كبسولة ضوء SPOTLIGHT

عبارة النجاح
ثِقِي بخُطُواتِك؛ فالمُثابَرَةُ تَصنَعُ الفَرق.

عبارة الصيدلة
الصَّيدلةُ تَجمَعُ الكيمياءَ والحَياةَ في قَطرةِ دَواء.

ألبوم صور من حفل التكريم

العام الدراسي 2025–2026 · لحظات تقدير وطموح



13 / 14 بالعزيمة يتحوّل الحلم إلى إنجاز.



14 / 14 يبقى أثر الاجتهاد أبعد من لحظة التكريم.

SPOTLIGHT كبسولة ضوء

عبارة النجاح
بالعَزيمةِ يَتحوَّلُ الحُلُمُ إلى إنجاز.

عبارة الصيدلة
كُلُّ مُستَحضَرٍ آمِنٍ يَبدَأُ بضَميرٍ حَيّ.

لوحة الشرف

طموح يتجدّد... وإنجاز يستحق الاعتزاز



جعفر محمد طارق عبد

Jafar Mohammed Tariq Abd

الأولى · المركز الأول

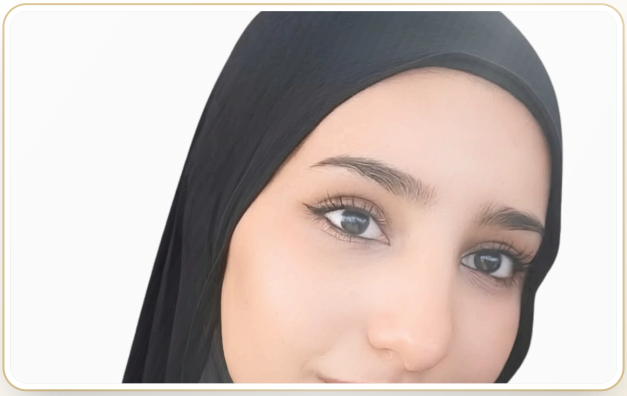

نور عبد الله غدير عيدي

Noor Abdullah Ghadeer Eidi

الأولى · المركز الثاني



زهراء عبدالحسن مهدي صالح

الثانية · المركز الأول

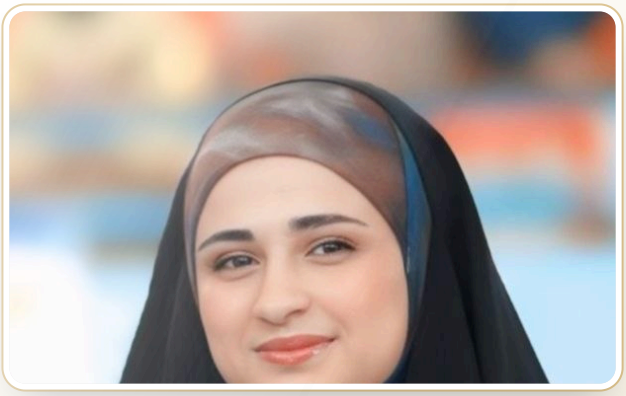

آلاء عماد جابر

Alaa Emad Jaber

الثانية · المركز الثاني

كبسولة ضوء SPOTLIGHT

عبارة النجاح

ارفَعْ سَقفَ طُموحِك، وواصِلِ السَّعي إليه.

عبارة الصيدلة

الصَّيدلانيُّ حارِسٌ صامِتٌ لِصِحّةِ المُجتَمَع.

لوحة الشرف

طموح يتجدّد... وإنجاز يستحق الاعتزاز



مصطفى صلاح الدين عبد الحسين

الثالثة · المركز الثاني



حيدر جبار شرهان حسين

الثالثة · المركز الثالث



بيادر كريم سعدون عبيد

Bayader Kareem Saadoun Obeid

الرابعة · المركز الأول



كبسولة ضوء SPOTLIGHT

عبارة النجاح
أجمَلُ التَّميُّزِ ما صارَ إلهامًا لِلآخَرين.

عبارة الصيدلة
افهَمْ لِماذا يَعمَلُ الدَّواءُ، لا كَيفَ يُعطى فقط.

لوحة الشرف

طموح يتجدّد... وإنجاز يستحق الاعتزاز



فاطمة فرج غليم علي

Fatima Faraj Ghalim Ali

الرابعة · المركز الثاني



فاطمة أحمد محمد علي

Fatima Ahmed Mohammed Ali

الرابعة · المركز الثالث



حسين عبد السلام عبد لفته

Hussein Abdul-Salam Abd Lafta

الخامسة · المركز الأول

COLLEGE OF PHARMACY
ALAYEN IRAQI UNIVERSITY

لوحة الشرف

2025 – 2026

كبسولة ضوء SPOTLIGHT

عبارة النجاح
الطُّموحُ يَتجَدَّدُ كلَّما آمَنتَ بقُدُراتِك.

عبارة الصيدلة
الابتِكارُ الدَّوائيُّ يَبدَأُ بفُضولٍ عِلميّ.

لوحة الشرف

طموح يتجدّد... وإنجاز يستحق الاعتزاز



زينب احمد فرهود مخيلف

Zainab Ahmed Farhood Mkhailif

الخامسة · المركز الثاني

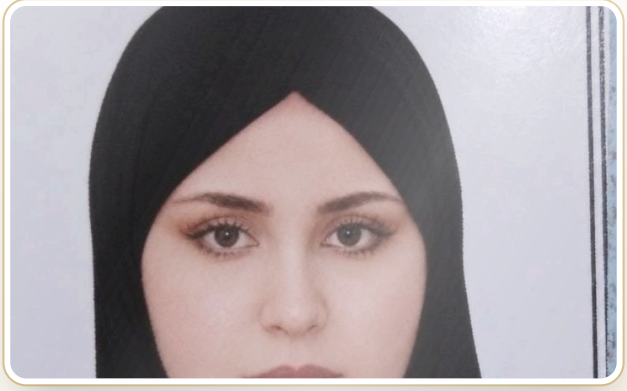

داليا رشيد ابراهيم خضير

Dalia Rashid Ibrahim Khudhair

الخامسة · المركز الثالث



فاطمة خلف شامي عبود

Fatima Khalaf Shami Abboud

كلية الصيدلة

لوحة الشرف

2025 – 2026

كبسولة ضوء SPOTLIGHT

عبارة النجاح

النَّجاحُ الحَقيقيُّ أن تَرفَعَ مَن حَولَك.

عبارة الصيدلة

الصَّيدلةُ رِسالة، والدَّواءُ أمانةٌ في عُنُقِ حامِلِه.

لكل اجتهاد أثر...
ولكل نجاح بداية جديدة

نحتفي اليوم بثمرة المثابرة،
ونتطلّع إلى ما سيصنعه طلبتنا غدًا.



يبقى التميّز أجمل حين يصبح
إلهامًا للآخرين.

جامعة العين العراقية · كلية الصيدلة

تكريم الطلبة الأوائل للعام الدراسي 2025–2026

هيئة التحرير: شعبة الإعلام · كلية الصيدلة

ALAYEN IRAQI UNIVERSITY · COLLEGE OF PHARMACY